



# She Leader 2.0

## Congreso Internacional de Directivas y Profesionales

10 y 11 de junio de 2010  
World Trade Center, Barcelona

[www.sheleader.cat](http://www.sheleader.cat)

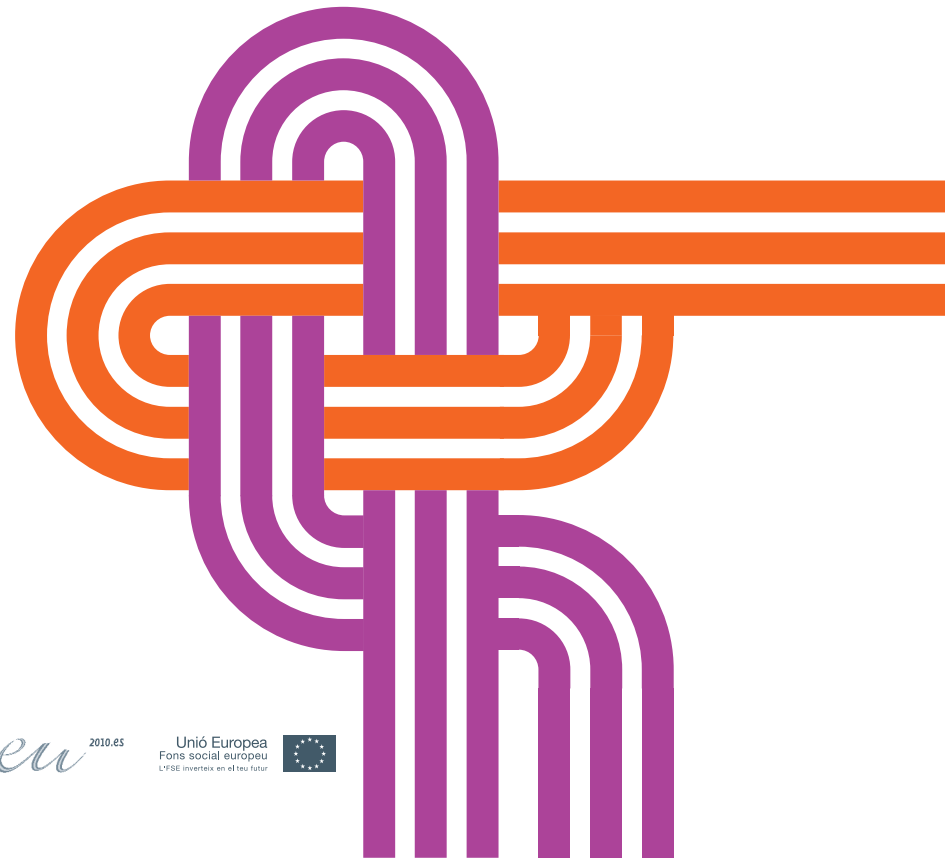

“  
a la feina  
iguals  
”

 Generalitat de Catalunya  
Departament de Treball

*eu* 2010.ES

Unió Europea  
Fons social europeu  
L'FSE inverteix en el teu futur





## Objetivo

Ofrecer recursos y estrategias para mejorar la gestión de las organizaciones y facilitar la promoción de mujeres directivas y profesionales, incorporando la igualdad de oportunidades, las herramientas 2.0 y las tecnologías de la información y la comunicación.

## Ejes temáticos

### ***NUEVAS COMPETENCIAS PARA EL MANAGEMENT (JUEVES)***

Talento femenino, nuevos liderazgos y estrategias de *management*.

Las tecnologías de la información y la comunicación, así como las redes profesionales como plataformas de conocimiento, negocio y desarrollo personal y profesional.

### ***NUEVAS ORGANIZACIONES DEL TIEMPO PARA UNA ECONOMÍA MÁS SOSTENIBLE (VIERNES)***

Organizaciones productivas en una economía global y del conocimiento.

Nuevos modelos organizativos y de negocio.

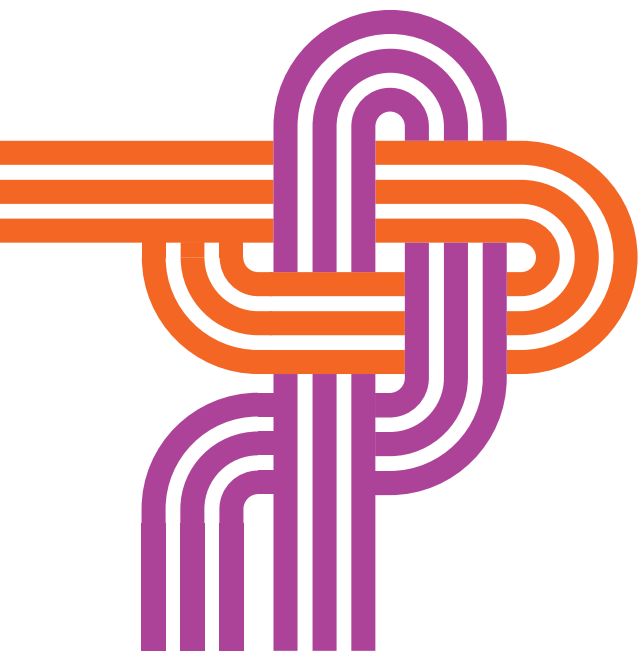



## Programa

Jueves 10

**8.45 h Recepción y acreditaciones (Auditorio)**

**9.30 h Acto inaugural (Auditorio)**

Hble. **Sra. Mar Serna**, consejera de Trabajo de la Generalitat de Catalunya

Excma. Sra. **M<sup>a</sup> Teresa Fernández de la Vega**, vicepresidenta primera del Gobierno de España

M. Hble. Sr. **José Montilla**, presidente de la Generalitat de Catalunya

**10.30 h Testimoniales (Auditorio)**

### ***EXPERIENCIAS DE LIDERAZGO POLÍTICO***

Mujeres que desde su liderazgo político son un referente social compartirán las estrategias que les han permitido conseguir la excelencia y la sintonía necesaria con la sociedad, adaptándose a las nuevas realidades derivadas de un entorno global.

Sra. **Michelle Bachelet**, presidenta de Chile de 2006 a 2010 (testimonio virtual)

Sra. **Cristina Gallach**, portavoz del Gobierno para la presidencia española de la Unión Europea

Sra. **Isabel Martínez**, secretaria general de Políticas de Igualdad del Ministerio de Igualdad

Sra. **Carmen Martínez Ten**, presidenta del Consejo de Seguridad Nuclear

Excma. Sra. **Nouzha Skalli**, ministra de Desarrollo, Familia y Solidaridad del Gobierno de Marruecos

Hble. Sra. **Mar Serna**, consejera de Trabajo de la Generalitat de Catalunya

Dinamización a cargo de la Sra. **Rosa Cullell**, directora general de la Corporación Catalana de Medios Audiovisuales

**11.30 h Coffee break & networking (sala Port Vell)**



## 12.00 h Conversaciones cruzadas

### A. COMPETENCIAS CLAVE PARA EL MANAGEMENT (Auditorio)

Identificación de las competencias y comportamientos que caracterizan el liderazgo centrado en las personas con el fin de avanzar hacia una dirección eficiente de las organizaciones.

Sra. **Noelia Fernández**, editorial & programming EU, Director, Yahoo, Suiza

Sra. **Margarita Martí**, doctora en Psicología y experta en liderazgo y desarrollo organizacional

Sra. **Petra Mateos**, presidenta de Hispasat

Sra. **Carme Ruscalleda**, empresaria y chef

Sra. **Elín Sigfúsdóttir**, Vice-Chairman of the Board of Valitor hf., Iceland's largest Credit Card Company, Board member of other Companies, Islandia

Sra. **Adela Subirana**, empresaria, fundadora y presidenta del Grup Set y consejera de Sacyr Vallehermoso

Dinamización a cargo del Sr. **Antoni Gutiérrez-Rubí**, asesor en comunicación y consultor político, director de Ideograma

### B. TALENTO FEMENINO Y NUEVOS LIDERAZGOS (salas A2/A3)

Una sociedad que busca la eficiencia y la sostenibilidad debe contar necesariamente con el talento femenino. Se trata de desarrollar nuevos modelos de liderazgo que incorporen el talento de las mujeres con el objetivo de generar cambios sociales, culturales y económicos en las empresas.

Sra. **Neus Arqués**, escritora y experta en marketing y visibilidad 2.0

Sra. **Gloria Bonder**, coordinadora general de la Cátedra Regional UNESCO, Argentina

Sra. **Amparo Díaz**, directiva experta en gestión del talento y conferenciante internacional

Sra. **Eva Fabry**, Director of the European Centre for Women and Technology (ECWT) and Chair of the Global Women and Technology (GWT) Network, Noruega

Sra. **Montserrat Maresch**, IKEA Global Marketing and Communication Manager, Suecia

Dinamización a cargo de la Sra. **Silvia Cópulo**, periodista

14.00 – 15.00 h Finger buffet & networking (sala Port Vell)



### 15.00 h Ponencia (Auditorio)

#### **MANAGEMENT Y COMUNICACIÓN ESTRATÉGICA EN EL ENTORNO 2.0**

El conocimiento del entorno 2.0 y su incorporación en la gestión permiten mejorar la estrategia empresarial, optimizar los procesos y acercarlos a las necesidades del mercado con el objetivo de aumentar los resultados empresariales.

Sr. **Genís Roca**, especialista en Web 2.0, consultor de empresas e instituciones y socio director de la consultora Roca-Salvatella

Presentación a cargo del Sr. **Agustí Sala**, redactor de la sección de Economía de *El Periódico de Catalunya*

### 15.45 h Testimonios virtuales (Auditorio)

#### **INNOVACIÓN TECNOLÓGICA, REDES Y FRACTURA DIGITAL**

El uso de las herramientas 2.0, la generación de contenidos digitales y el efecto dinamizador y multiplicador de las redes profesionales pone de relieve la importancia de garantizar el acceso y el rol de las mujeres en la gestión de las tecnologías.

Sra. **Cecilia Castaño**, catedrática de Economía Aplicada de la Universidad Complutense de Madrid

Sra. **Marcela Lagarde**, antropóloga y profesora de la Universidad Nacional Autónoma de México

### 16.00 h Talking circles

#### **A. SINERGIAS EMPRESARIALES EN EL MEDITERRÁNEO (salas A2/A3)**

En un mercado próximo, el Mediterráneo, la construcción de puentes empresariales, la apertura de fronteras territoriales, la internacionalización de la economía y el aprovechamiento de sinergias entre empresas, supone una oportunidad para hacer negocios, mejorar la competitividad y fortalecer las organizaciones; las mujeres deben estar presentes en este escenario.

Sra. **Rosa Cañadas**, fundadora y presidenta de la Fundación Tanja

Sra. **Rana Ezzeddine El Sayed**, Finixia Technology & Consulting SL

Sra. **Helena de Felipe Lehtonen**, presidenta de la Asociación de Federaciones y Asociaciones de Empresarias del Mediterráneo (AFAEMME)

Sra. **Laila Miyara**, secretaria general de Desarrollo Regional de la Association des Femmes Chefs d'Entreprise du Maroc (AFEM), Marruecos

Sra. **Mercedes Tarrazón**, empresaria, Dispute Management

Sra. **Nawal Zaidi Bennis**, arquitecta especialista en desarrollo local y gestión de proyectos, Marruecos

Dinamización a cargo de la Sra. **Mónica López**, periodista



## **B. LAS REDES COMO ESTRATEGIA DE EMPODERAMIENTO** **(Auditorio)**

Las redes son instrumentos de gestión del conocimiento, de generación de oportunidades de negocio y de dinamización de contactos. El uso y el posicionamiento en redes profesionales permite fortalecer los lazos entre las mujeres, su visibilización y participación como agentes activos de cambio.

Visualización de un audiovisual de **asociaciones catalanas**

Sra. **Patricia Araque**, consejera delegada en España de Ellas 2.0

Sra. **Montserrat Boix**, periodista y presidenta de Mujeres en Red

Sra. **Petra Qvist**, representante de la Coalition of Finnish Women's Associations (NYTKIS), Finlandia

Sra. **Antoinette Rüegg**, Past President, Federation of Business and Professional Women (BPW International)

Sra. **Marisa Soleto**, directora de la Fundación Mujeres

Sra. **Elisabeth Trallero**, presidenta de la European Women's Management Development Network España (EWMD)

Dinamización a cargo de la Sra. **Lourdes Muñoz**, ingeniera informática y portavoz de Sociedad de la Información del Grupo Socialista en el Congreso de los Diputados

## **17:15 h Herramientas para el liderazgo y la comunicación** **(Auditorio)**

### **NUEVAS PUBLICACIONES DEL DEPARTAMENTO DE TRABAJO**

Presentación de dos libros que ofrecen claves para la mejora y el aprovechamiento de las competencias comunicativas y de liderazgo entre las mujeres.

*Experiencias de liderazgo de mujeres directivas*, Sra. **Rosa Escapa** y Sra. **Luz Martínez**, autoras

*Estrategias de comunicación para mujeres directivas*, Sra. **Estrella Montolío**, autora

Presentación a cargo de la Sra. **Gemma Lienas**, escritora y presidenta de *Dones en Xarxa*

*Se entregará un ejemplar de cada libro a todas las personas asistentes.*



## Viernes 11

### 9.30 h Ponencia (Auditorio)

#### **COMPARTIR EL TRABAJO Y LA VIDA: MÁS ALLÁ DE LOS ESTEREOTIPOS**

Los cambios en las formas de convivencia exigen cambios en las formas de organización productiva para garantizar unas relaciones más igualitarias y sostenibles.

Sra. **Marina Subirats**, catedrática de Sociología de la Universidad Autónoma de Barcelona

Presentación a cargo de la Sra. **Carme Mur**, presidenta de Manpower

### 10.00 h Diálogos (Auditorio)

#### **TIEMPO, ECONOMÍA Y PRODUCTIVIDAD**

El nuevo modelo de empresa, centrado en las personas como el activo más importante, debe incorporar como objetivo estratégico la reorganización del tiempo para contribuir a la maximización del rendimiento, la igualdad de oportunidades y, en consecuencia, mejorar los beneficios empresariales y la cohesión de los equipos.

Sra. **Friederike Bromberger**, gerente de Zellner Communication Group, Alemana

Sra. **Carme Freixa**, asesora en Políticas Públicas de los Usos del Tiempo del Área de Bienestar y Cohesión Territorial del Ajuntamiento de Barcelona

Sra. **Maija Lyly-Yrjanainen**, Research Officer, Surveys & Trend Unit, Eurofound, Irlanda

Sra. **María Pazos**, investigadora del Instituto de Estudios Fiscales, Ministerio de Economía y Hacienda

Sra. **Susana Tintoré**, Directora Invest in Catalonia

Dinamización a cargo de la Sra. **Núria Ribó**, periodista

### 11.00 h Coffee break & networking (sala Port Vell)



### 11.30 h Experiencias públicas de éxito (Auditorio)

#### **INICIATIVAS PÚBLICAS PARA LA PROMOCIÓN DE LA IGUALDAD DE OPORTUNIDADES DE LAS MUJERES EN EL TRABAJO**

Las administraciones deben liderar programas que contribuyan a promover los cambios estructurales necesarios que permitan una igualdad de oportunidades efectiva en el trabajo, facilitando cambios en las organizaciones y equilibrando la presencia de mujeres y hombres en todos los ámbitos.

Sra. **María Durán**, directora general de Responsabilidad Social Corporativa de la Consejería de Trabajo del Gobierno Balear

Sra. **Saniye Gülser Corat**, directora de la División Igualdad de Género de la UNESCO, Francia

Sr. **José Antonio Lara**, subdirector de Promoción de la Igualdad en el Trabajo y apoyo a las Mujeres Emprendedoras del Ministerio de Igualdad

Sr. **Xavier Prats**, director de Ocupación, Estrategia 2020 y Relaciones Internacionales de la Comisión Europea

Sra. **María Silvestre**, directora del Instituto Vasco de la Mujer Emakunde

Dinamización a cargo de la Sra. **Marta Selva**, presidenta del Instituto Catalán de las Mujeres

### 12.15 h Conversaciones cruzadas (Auditorio)

#### **NUEVOS MODELOS ORGANIZATIVOS Y DE NEGOCIO EN UNA ECONOMÍA GLOBAL**

Los retos de futuro que se plantean exigen que utilicemos el aprendizaje y las experiencias adquiridas para desarrollar nuevos modelos, propuestas y soluciones que respondan a las necesidades de la realidad económica y social del siglo XXI, incorporando el talento femenino.

Sra. **Eugènia Bieto**, directora general corporativa de ESADE

Sra. **Carmen Castro**, economista, directora de SinGENERO-deDUDAS

Sra. **Shaherose Charania**, consejera delegada y coordinadora de Women 2.0, Silicon Valley, EE.UU.

Sr. **Jordi Pigem**, doctor en Filosofía, autor de *Buena crisis: hacia un mundo postmaterialista*

Dinamización a cargo del Sr. **Antoni Fernández**, secretario general del Departamento de Trabajo



**13.15 h** Síntesis y declaración final del Congreso  
(Auditorio)

Sra. **Sara Berbel**, directora general de Igualdad de Oportunidades en el Trabajo

**13.45 h** Clausura

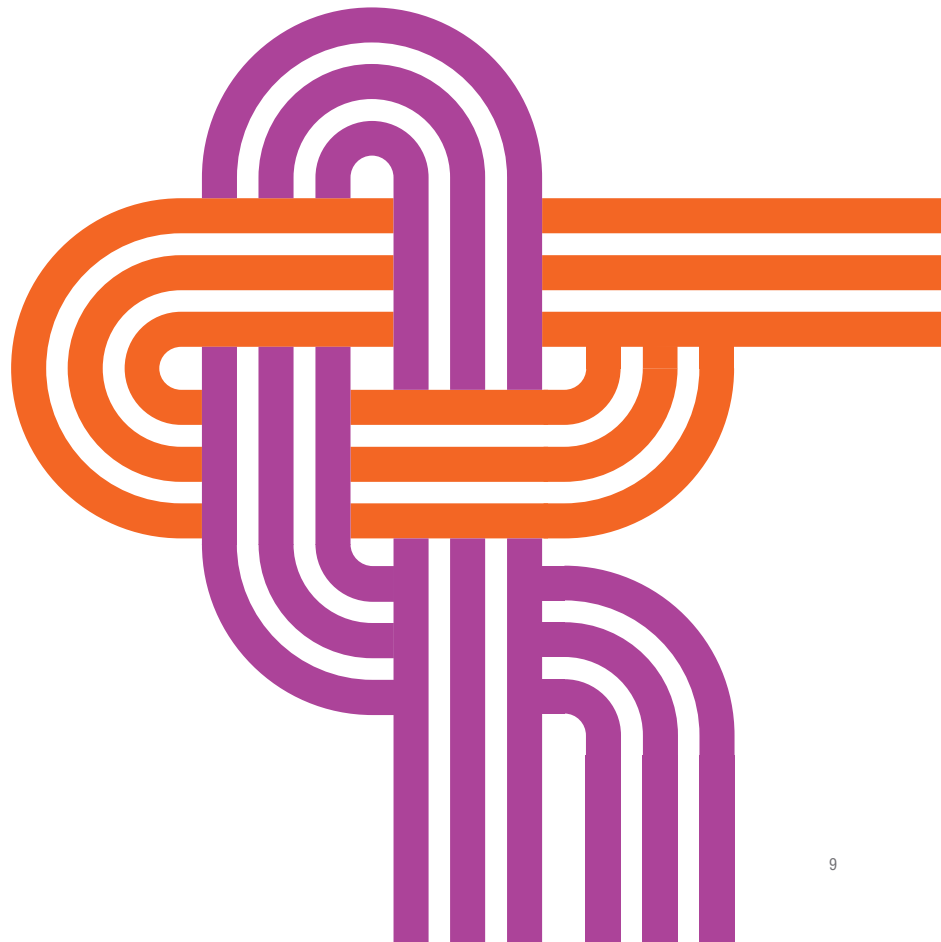

## Espacios de intercambio

En **She Leader 2.0** encontraréis espacios de intercambio y de trabajo para que podáis poner en práctica las técnicas de networking y hacer uso de las herramientas 2.0 con el asesoramiento de profesionales.

### Vestíbulo de la 1a planta

#### Espacio networking

Área de trabajo para establecer y gestionar intercambios profesionales y de conocimiento.

#### Espacio de asociaciones

Asociaciones de mujeres catalanas, españolas e internacionales ofrecerán información y asesoramiento a las personas asistentes.

#### Espacio de coaching

El *coaching* es la metodología de entrenamiento más exitosa que permite el logro de objetivos personales y profesionales, a la vez que identifica y potencia las propias competencias y habilidades, define las dificultades y propone cómo vencerlas.

#### Pantallas 2.0

Pantallas de seguimiento en tiempo real del debate generado en las redes sociales del Congreso.

#### Visuales

Clips audiovisuales con testimonios de ponentes y de personas representativas de los diferentes sectores de la sociedad catalana.

#### Talleres 2.0

Espacio habilitado que ofrecerá la posibilidad de trabajar con las herramientas 2.0.

#### Speaker's corner

Grabación de opiniones, experiencias, sugerencias y presentaciones de las personas asistentes en forma de testimonios visuales, que se proyectarán en las pantallas y en la web del Congreso.

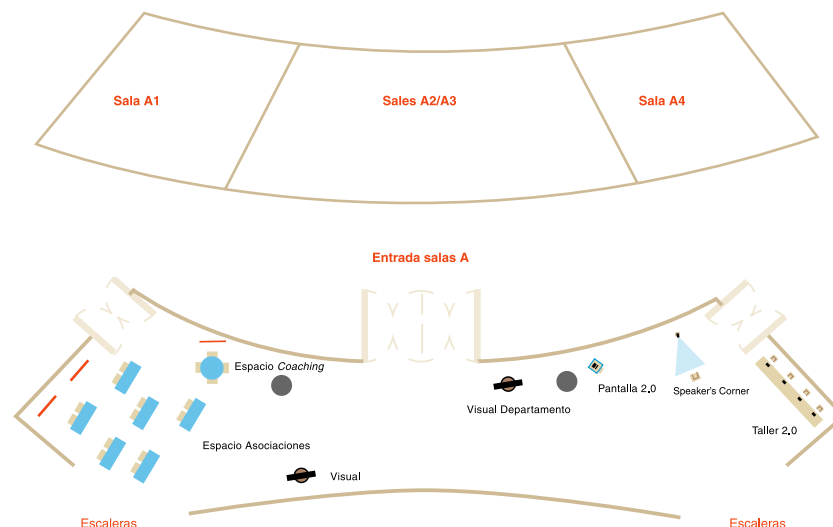



### *Vestíbulo del auditorio*

#### **Espacio del Departamento de Trabajo**

Exposición de las iniciativas del Departamento de Trabajo orientadas a promover la igualdad de oportunidades de las mujeres en el trabajo.

#### **Espacio Eurofound**

Eurofound, the European Foundation for the Improvement of Living and Working Conditions, ofrecerá sus publicaciones relacionadas con los temas del Congreso.

#### **Espacio Librería Pròleg**

Librería de referencia de autoras en el ámbito de toda Cataluña que dispondrá de bibliografía relacionada con el Congreso y el talento de las mujeres.

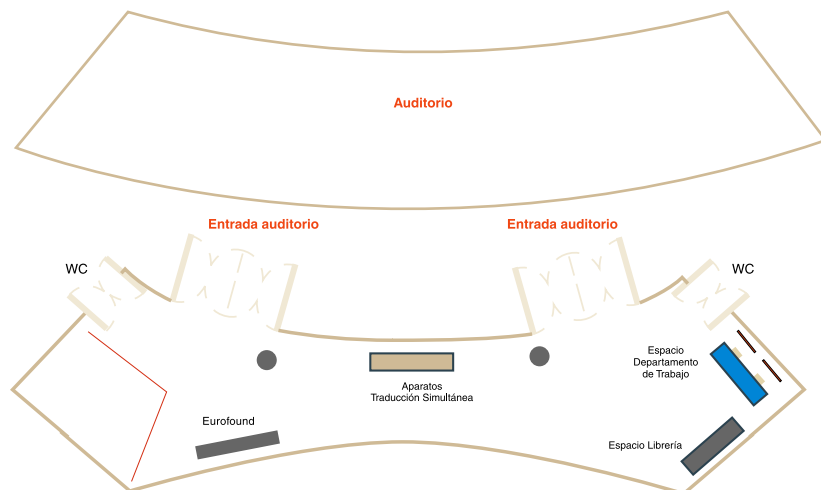



## El Consejo asesor

El Consejo asesor del Congreso está integrado por personas expertas y profesionales que aportan su experiencia y conocimiento en la organización de **She Leader 2.0**.

Preside:

**MAR SERNA**

*Consejera de Trabajo de la Generalitat de Catalunya*

Coordina:

**SARA BERBEL**

*Directora general de Igualdad de Oportunidades en el Trabajo*

**MÒNICA GERONÈS**

*Subdirectora general de Programas de Igualdad entre Mujeres y Hombres en el Trabajo*

Miembros:

**MONTSERRAT BOIX**

Licenciada en Ciencias de la Información por la Universidad de Barcelona, investigadora, consultora y formadora en comunicación, TIC y género y creadora de Mujeres en Red.

**CECILIA CASTAÑO COLLADO**

Doctora en Ciencias Políticas y Catedrática de Economía Aplicada de la Universidad Complutense de Madrid y directora del Programa de Investigación sobre género y sociedad de la información de la Universitat Oberta de Catalunya.

**IRENE COMPTE LOBERA**

Licenciada en Geografía por la Universidad de Girona, especialista en la gestión de proyectos en el ámbito de los Sistemas de Información y directora adjunta de Urbiotica SL.

**MARC CORTÉS RICART**

Colaborador Académico del Departamento de Dirección de Marketing de ESADE, experto en Web 2.0 y socio de la consultora Roca-Salvatella.

**ROSA ESCAPA GARRACHÓN**

Experta en igualdad de oportunidades y formación para la participación, vicepresidenta de la Coordinadora Española para el Lobby Europeo de Mujeres.



### **NOELIA FERNÁNDEZ ARROYO**

Licenciada en Periodismo, MBA por la Booth School of Business de la Universidad de Chicago, fundadora de Yahoo España y actual Directora Editorial y de Contenidos de Yahoo Europa.

### **ANTONI FERNÁNDEZ PÉREZ**

Secretario General del Departamento de Trabajo, licenciado en Ciencias Políticas por la Universidad Autónoma de Barcelona y en Geografía e Historia por la Universidad de Barcelona (UB) y profesor asociado de Ciencias Políticas y de la Administración en la UB.

### **ANTONI GUTIÉRREZ-RUBÍ**

Asesor en comunicación y consultor político, imparte clases en masters de comunicación y es director de la empresa Ideograma.

### **EVA LEVY**

Directora de la División de Mujeres en Consejos de Administración y Alta Dirección de la empresa ExcellentSearch & Selection, experta en marketing y comunicación y ex presidenta de la Federación Española de Mujeres Empresarias, Directivas y Ejecutivas.

### **GEMMA LIENAS MASSOT**

Licenciada en Filosofía y Letras, escritora especializada en novela y ensayo divulgativo y presidenta de *Dones en Xarxa*.

### **ANNA MERCADÉ FERRANDO**

Licenciada en Pedagogía, asesora de la Cámara de comercio y fundadora del Observatorio de la Mujer y la Empresa.

### **LOURDES MUÑOZ SANTAMARÍA**

Ingeniera técnica en Informática de Gestión, portavoz de Sociedad de la Información del Grupo Socialista y vocal de la comisión mixta de los Derechos de la Mujer y de Igualdad en el Congreso de los Diputados.

### **RAQUEL QUEROL BELLO**

Licenciada en Ciencias Políticas e ingeniera informática, experta en feminismo y redes sociales.

### **PILAR ROURA CORBELLE**

Licenciada en Periodismo por la Universidad Pompeu Fabra, ingeniera técnica en Telecomunicaciones por La Salle y directora de proyectos estratégicos de 22@Barcelona.

### **MÍRIAM RUIZ**

Ingeniera industrial y desarrolladora del sistema operativo libre Debian.

### **JOSEFA SANCHEZ GARCIA**

Licenciada en Ciencias Químicas por la Universidad de Michigan y MBA en la escuela de negocios IESE, fundadora del Grupo7 y la Asociación Europea de Empresas y presidenta de Centro de Estudios de Desarrollo Económico Local-CEDEL.

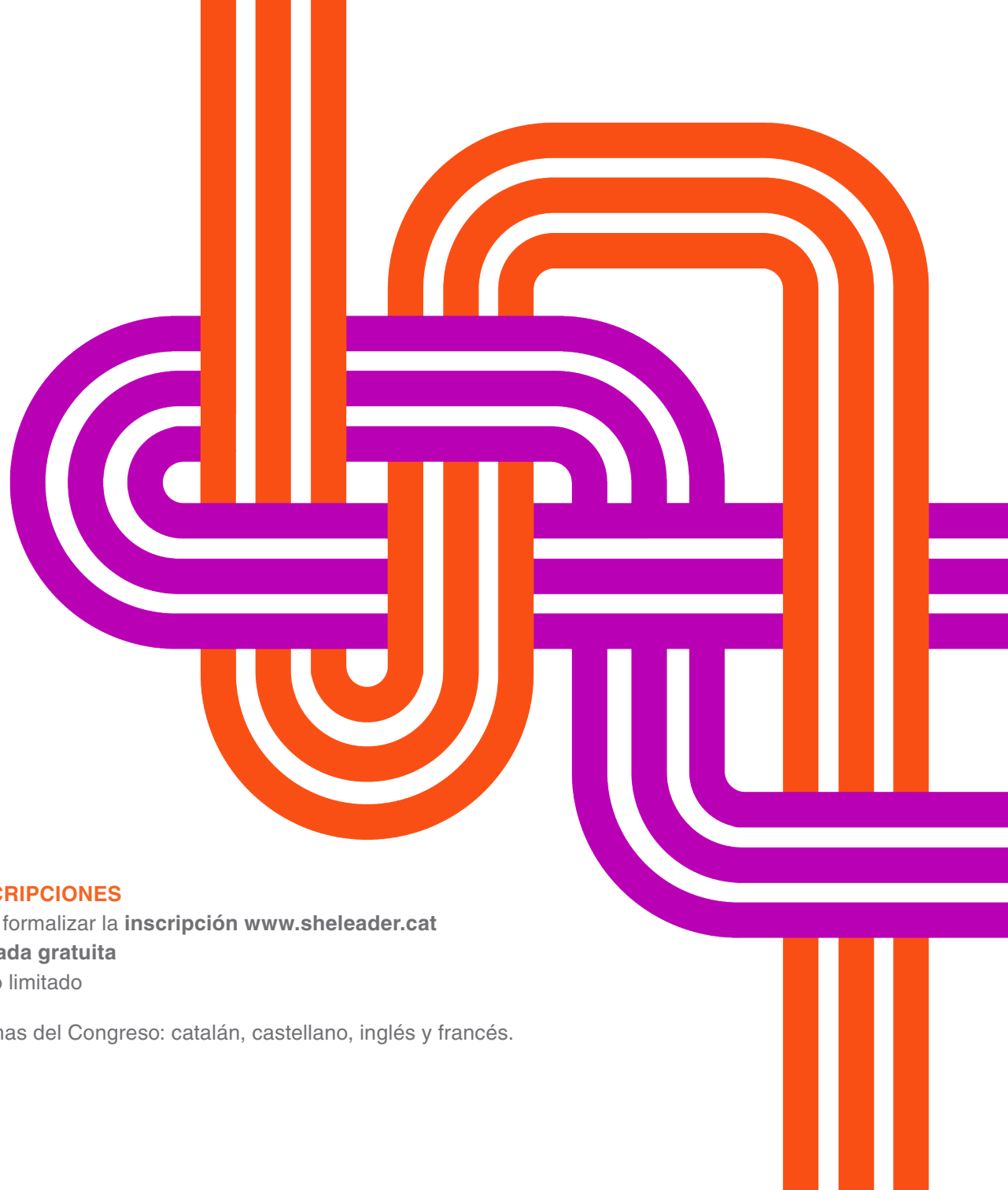

### **INFORMACIÓN DE CONTACTO**

**www.sheleader.cat**  
info@sheleader.cat  
Tel. +34 93 587 93 93

### **UBICACIÓN**

**World Trade Center**  
*Moll de Barcelona s/n*  
*Edifici Est 08039 Bcn*

### **INSCRIPCIONES**

Para formalizar la **inscripción** [www.sheleader.cat](http://www.sheleader.cat)

**Entrada gratuita**

Aforo limitado

Idiomas del Congreso: catalán, castellano, inglés y francés.